Apprendre le français

4ème édition
10/2018

Répertoire de l'offre de formations

en alphabétisation
en français langue étrangère
en remise à niveau

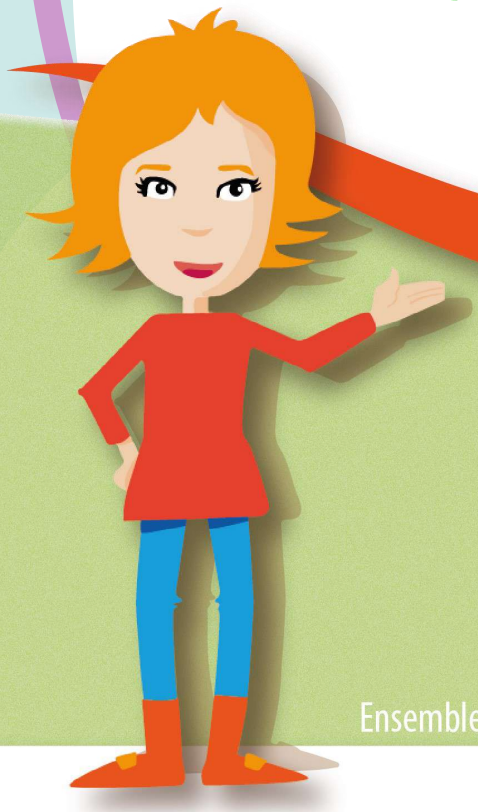

Ensemble, d'ici et d'ailleurs, construisons une même citoyenneté

Téléchargeable sur www.ceraic.be

Centre Régional d'Intégration
Ce.R.A.I.C. asbl

Lire et Ecrire
Communauté française

Acteurs d'Initiatives en Alpha et FLE

Le CeRAIC - La référence pour toutes les questions d'accueil et d'intégration des personnes étrangères et d'origine étrangère

Réalisation

Sous la coordination de :

Pina LATTUCA - Ce.R.A.I.C.

Avec la contribution de :

Anne COSTA - Ce.R.A.I.C.

Alexandre COMPERNOLLE - Ce.R.A.I.C.

Apprendre le français

La connaissance de la langue du pays d'accueil est une des clefs de l'intégration.

Les personnes étrangères et d'origine étrangère (francophones ou non, qualifiées ou pas) l'ont compris. Elles souhaitent parfaire leur connaissance du français et sont demandeuses de formations en alphabétisation, en français langue étrangère, en français oral ou d'une remise à niveau.

Les acteurs sociaux souhaitent leur répondre de manière pertinente.
Dès lors, il leur est utile de disposer d'informations exhaustives en la matière: la connaissance des conditions d'admission spécifiques, du type d'apprentissage proposé, des horaires de cours, etc ... Toutes ces informations permettent d'éviter bon nombre de démarches inutiles tant aux professionnels qu'aux personnes demandeuses.

C'est pourquoi la plate-forme « Acteurs d'Initiatives en Alpha et FLE » coordonnée par le Ce.R.A.I.C. (Centre régional d'intégration) et Lire et Ecrire Centre-Mons-Borinage unissent leurs compétences et expériences pour recenser l'offre de formation et vous proposer ce répertoire.

Nous espérons qu'il vous apportera une aide précieuse dans votre travail et permettra à toute personne de trouver la formation qui correspond le mieux à ses besoins.

Toutefois, dans le cadre du Parcours d'Intégration, la formation à la langue française doit répondre à certains critères qui sont en voie de modification pour 2019. Actuellement :

Administratifs

- L'organisation des modules de formation de 8 mois maximum avec un minimum de 120 h de formation et pas d'exigence du niveau A2 dans le cadre du parcours.
- Test de positionnement et test de validation des acquis (critères fixés par le Comité de coordination).

Les formateurs à la langue française possèdent lors de leur engagement soit :

- Un baccalauréat ou un diplôme équivalent et une spécialisation dans l'apprentissage du français ou du FLE.
- Une expérience utile en qualité de formateur en FLE de 3 ans minimum ou une validation des compétences délivrée par un organisme reconnu par la Région ou la Communauté française.

Les organismes identifiés par la Région pour dispenser les formations en FLE

les organismes agréés ILI, les pouvoirs publics, les établissements d'enseignement de promotion sociale en Communauté française, les établissements d'enseignement supérieur et universités en Communauté française, les associations d'éducation permanente agréées en Communauté française, le Forem, les CISP, les organismes reconnus par un appel à projets thématique (ILI).

Les membres de la plate-forme
« Acteurs d'Initiatives en Alpha et FLE »

TABLE DES MATIERES

- **Index : offre de formation** P. 5
- **Pour y voir clair** p. 6
  - ◊ Le Public
  - ◊ Les pédagogies et objectifs
    - * Alphabétisation
    - * FLE
    - * Remise à niveau
    - * Alpha-FLE
    - * Table de conversation
  - ◊ Le Test de positionnement et le référentiel de compétences
- **Genèse du projet** p. 7
- **Cadre européen commun de référence pour les langues** p. 8
- **Modalités d'inscription dans l'Enseignement de Promotion sociale**
  - ◊ Conditions d'admission p. 16-17
  - ◊ Documents à fournir pour l'inscription
  - ◊ Calcul du Droit d'inscription
  - ◊ Exonération du droit d'inscription et documents à fournir
  - ◊ Modalités d'inscription pour les non ressortissants d'un Etat membre de l'Espace Economique Européen dans l'enseignement de promotion sociale
  - ◊ **Schéma d'articulations de l'apprentissage des langues - UF/UE** (en attente des prochaines modifications)
- **Index par localité** p. 42-43

OFFRE DE FORMATION

Plan de cohésion sociale - Commune

- ◊ Plan Stratégique de Sécurité et de Prévention de Morlanwelz p. 10
- ◊ PCS de Binche (asbl Cap Info) p. 11
- ◊ PCS de Manage p. 12
- ◊ PCS d'Enghien p. 13
- ◊ PCS d'Anderlues (asbl Vie-Esem) p. 14

Enseignement de promotion sociale

- ◊ Ecole de promotion sociale de Lessines p. 18
- ◊ Ecole industrielle et commerciale de Braine-le-Comte p. 19
- ◊ Form@t 21 p. 20
- ◊ IEPSCF Mouscron p. 22
- ◊ IEPSCF Tournai p. 23
- ◊ Institut des Arts et Métiers du Centre p. 24
- ◊ Institut Saint-Henri Comines p. 25
- ◊ Institut Technique Agricole de Soignies p. 26
- ◊ Institut Plus Oultre p. 27

Associations

- ◊ 6Beaufort p. 28
- ◊ Asbl PERSPECTIV' p. 29
- ◊ MOC-CIEP Hainaut Centre p. 30
- ◊ MOC-CIEP Hainaut Occidental p. 31
- ◊ Espace Centre de la Ligue des Familles p. 32
- ◊ Guidance et Entraide Brainoise (GEB) p. 33
- ◊ La Concorde bibliothèque publique asbl p. 34
- ◊ Symbiose - Intégration p. 35
- ◊ The Young Computer School ASBL p. 36
- ◊ Lire et Ecrire Centre-Mons-Borinage p. 38
- ◊ Lire et Ecrire Wallonie picarde p. 39
- ◊ Cap Info/BRASEAP p. 40

POUR Y VOIR PLUS CLAIR

Avant de découvrir l'ensemble de l'offre de formations, il est essentiel de préciser certains concepts.

PUBLIC

Francophone = qui parle habituellement le français
Peu ou pas scolarisé = compétences scolaires inférieures au Certificat d'Etude de Base (CEB)
Scolarisé = compétences scolaires supérieures ou égales au CEB

	Peu ou pas scolarisé	Scolarisé
Francophone	Alpha	Remise à Niveau (RAN)
Non Francophone	Alpha-FLE	FLE

PEDAGOGIES ET OBJECTIFS

Les pédagogies utilisées dans le cadre de l'apprentissage du français sont participatives et adaptées au public adulte. Elles ont pour objectifs de favoriser l'autonomie et la contribution de chacun à la vie sociale, économique et culturelle de notre pays.
L'orientation des personnes vers des formations pertinentes, en cohérence avec leur profil, nécessite une bonne connaissance des spécificités propres à chaque méthodologie et objectif. Nous en avons relevé cinq.

1. ALPHABETISATION

L'alphabétisation s'adresse aux personnes francophones non ou peu scolarisées ne sachant pas ou peu lire et écrire ou ne maitrisant pas les compétences et savoirs de base (en lecture, écriture et calcul) correspondant au niveau de fin d'études primaires (CEB).

2. FLE

Les formations en français langue étrangère (FLE) s'adressent aux apprenants non-francophones maitrisant des connaissances en écriture et en lecture dans leur langue maternelle, équivalentes ou supérieures au CEB. Les compétences visées relèvent de la compréhension et de l'expression orales et écrites.

3. REMISE A NIVEAU

La remise à niveau concerne les adultes francophones ou ayant une bonne connaissance du français et dont le diplôme scolaire le plus élevé est le CEB (ou qui ont des compétences équivalentes) afin de poursuivre leur formation en lecture, écriture ou calcul en vue par exemple d'une formation professionnelle.

4. ALPHA - FLE

Les formations en ALPHA-FLE s'adressent à un public peu ou pas scolarisé dans sa langue maternelle, qui doit d'abord comprendre et s'exprimer oralement dans la langue du pays d'accueil pour pouvoir entrer ensuite dans la lecture et l'écriture.

5. TABLE DE CONVERSATION

Méthode pédagogique visant l'expression orale des apprenants au départ de thématiques définies par l'animateur. Elle s'adresse à des personnes disposant d'une certaine connaissance de la langue française et souhaitant exploiter leurs acquis dans des situations d'expression proches de la vie quotidienne.

TEST DE POSITIONNEMENT

Basé sur le Cadre Européen Commun de Référence pour les Langues (CECRL), le test de positionnement permet d'identifier le niveau en français des apprenants, que ce soit en compréhension ou en expression tant orale qu'écrite afin de faciliter leur orientation vers des parcours d'insertion et de formation les plus appropriés.

Téléchargeable sur le site Lire et Ecrire (publications)
www.lire-et-ecrire.be/referentiel-et-test-de positionnement

« Acteurs d'initiatives en Alpha et FLE »

Créée en 2007, cette plateforme s'attelle à favoriser l'intégration des personnes nouvellement arrivées sur le territoire belge. Elle réunit différents acteurs issus de secteurs d'activités très diversifiés tels que des bibliothèques, des écoles primaires et secondaires, des Villes et Communes via les Plans de cohésion sociale ainsi que des organismes d'éducation permanente ou d'insertion socio-professionnelle.
Ces derniers dispensent des formations en alphabétisation, en français langue étrangère, ou encore des formations professionnelles qualifiantes. Le travail en réseau qui en découle permet de partager les réalités propres à chacun et de faire émerger des pistes d'action.

Dans ce sens, les professionnels de la plate-forme constatent que l'offre de formation en français pour les personnes non francophones est très insuffisante par rapport à la demande et ce, malgré la bonne volonté des opérateurs et des nombreuses initiatives privées. Et dès lors, les listes d'attentes s'allongent, les besoins des apprenants ne sont, bien souvent, pas satisfaits.

Sachant que la nouvelle politique d'intégration des primo-arrivants de la Région wallonne, implique un parcours d'intégration mis en place par les Centres régionaux d'intégration et qui comprend quatre phases dont l'une d'elles est une formation à la langue française, il s'agissait pour la plateforme, réunissant plusieurs acteurs d'apprentissage du français, d'orienter son travail en la matière.

Dans un premier temps, la plateforme a pour ambition d'orienter plus efficacement le public primo-arrivant afin de répondre au mieux à ses besoins spécifiques.
Dans un deuxième temps, elle permettra d'apporter une visibilité quant à la richesse de l'offre de formations en français dispensé à la fois par les établissements de formation « traditionnels » et par d'autres initiatives locales.

Cet outil dresse un panorama de l'offre de formations en alphabétisation, en français langue étrangère et en remise à niveau dans une partie du Hainaut (région du Centre et Nord de la Wallonie Picarde).

Il se veut à la fois utile et pratique pour tout professionnel amené à guider la personne en demande d'une formation en français.

Lien : ceraic.be/projets/plates-formes/Acteurs

SOURCES :

◊ *Adaptation à la langue française en contexte migratoire, DISCRI www.discri.be*
◊ *Questions sur l'alphabétisation, www.lire-et-ecrire.be*
◊ *Etat des lieux en alphabétisation en Fédération Wallonie Bruxelles, www.alpha-fle.be*

CADRE EUROPEEN COMMUN DE REFERENCE POUR LES LANGUES

		A1	A2	B1
COMPRENDRE	Écouter	Je peux comprendre des mots familiers et des expressions très courantes au sujet de moi-même, de ma famille et de l'environnement concret et immédiat, si les gens parlent lentement et distinctement.	Je peux comprendre des expressions et un vocabulaire très fréquent relatifs à ce qui me concerne de très près (par exemple moi-même, ma famille, les achats, l'environnement proche, le travail). Je peux saisir l'essentiel d'annonces et de messages simples et clairs.	Je peux comprendre les points essentiels quand un langage clair et standard est utilisé et s'il s'agit de sujets familiers concernant le travail, l'école, les loisirs, etc. Je peux comprendre l'essentiel de nombreuses émissions de radio ou de télévision sur l'actualité ou sur des sujets qui m'intéressent à titre personnel ou professionnel si l'on parle d'une façon relativement lente et distincte.
	Lire	Je peux comprendre des noms familiers, des mots ainsi que des phrases très simples, par exemple dans des annonces, des affiches ou des catalogues.	Je peux lire des textes courts très simples. Je peux trouver une information particulière prévisible dans des documents courants comme les publicités, les prospectus, les menus et les horaires et je peux comprendre des lettres personnelles courtes et simples.	Je peux comprendre des textes rédigés essentiellement dans une langue courante ou relative à mon travail. Je peux comprendre la description d'événements, l'expression de sentiments et de souhaits dans des lettres personnelles.
PARLER	Prendre part à une conversation	Je peux communiquer, de façon simple, à condition que l'interlocuteur soit disposé à répéter ou à reformuler ses phrases plus lentement et à m'aider à formuler ce que j'essaie de dire. Je peux poser des questions simples sur des sujets familiers ou sur ce dont j'ai immédiatement besoin, ainsi que répondre à de telles questions.	Je peux communiquer lors de tâches simples et habituelles ne demandant qu'un échange d'informations simple et direct sur des sujets et des activités familiers. Je peux avoir des échanges très brefs même si, en règle générale, je ne comprends pas assez pour poursuivre une conversation.	Je peux faire face à la majorité des situations que l'on peut rencontrer au cours d'un voyage dans une région où la langue est parlée. Je peux prendre part sans préparation à une conversation sur des sujets familiers ou d'intérêt personnel ou qui concernent la vie quotidienne (par exemple famille, loisirs, travail, voyage et actualité).
	S'exprimer oralement en continu	Je peux utiliser des expressions et des phrases simples pour décrire mon lieu d'habitation et les gens que je connais.	Je peux utiliser une série de phrases ou d'expressions pour décrire en termes simples ma famille et d'autres gens, mes conditions de vie, ma formation et mon activité professionnelle actuelle ou récente.	Je peux m'exprimer de manière simple afin de raconter des expériences et des événements, mes rêves, mes espoirs ou mes buts. Je peux brièvement donner les raisons et explications de mes opinions ou projets. Je peux raconter une histoire ou l'intrigue d'un livre ou d'un film et exprimer mes réactions.
ÉCRIRE	Écrire	Je peux écrire une courte carte postale simple, par exemple de vacances. Je peux porter des détails personnels dans un questionnaire, inscrire par exemple mon nom, ma nationalité et mon adresse sur une fiche d'hôtel.	Je peux écrire des notes et messages simples et courts. Je peux écrire une lettre personnelle très simple, par exemple de remerciements.	Je peux écrire un texte simple et cohérent sur des sujets familiers ou qui m'intéressent personnellement. Je peux écrire des lettres personnelles pour décrire expériences et impressions.

Tableau 2 - Niveaux communs de compétences – Grille pour l'auto-évaluation

B2	C1	C2
Je peux comprendre des conférences et des discours assez longs et même suivre une argumentation complexe si le sujet m'en est relativement familier. Je peux comprendre la plupart des émissions de télévision sur l'actualité et les informations. Je peux comprendre la plupart des films en langue standard.	Je peux comprendre un long discours même s'il n'est pas clairement structuré et que les articulations sont seulement implicites. Je peux comprendre les émissions de télévision et les films sans trop d'effort.	Je n'ai aucune difficulté à comprendre le langage oral, que ce soit dans les conditions du direct ou dans les médias et quand on parle vite, à condition d'avoir du temps pour me familiariser avec un accent particulier.
Je peux lire des articles et des rapports sur des questions contemporaines dans lesquels les auteurs adoptent une attitude particulière ou un certain point de vue. Je peux comprendre un texte littéraire contemporain en prose.	Je peux comprendre des textes factuels ou littéraires longs et complexes et en apprécier les différences de style. Je peux comprendre des articles spécialisés et de longues instructions techniques même lorsqu'ils ne sont pas en relation avec mon domaine.	Je peux lire sans effort tout type de texte, même abstrait ou complexe quant au fond ou à la forme, par exemple un manuel, un article spécialisé ou une œuvre littéraire.
Je peux communiquer avec un degré de spontanéité et d'aisance qui rende possible une interaction normale avec un locuteur natif. Je peux participer activement à une conversation dans des situations familières, présenter et défendre mes opinions.	Je peux m'exprimer spontanément et couramment sans trop apparemment devoir chercher mes mots. Je peux utiliser la langue de manière souple et efficace pour des relations sociales ou professionnelles. Je peux exprimer mes idées et opinions avec précision et lier mes interventions à celles de mes interlocuteurs.	Je peux participer sans effort à toute conversation ou discussion et je suis aussi très à l'aise avec les expressions idiomatiques et les tournures courantes. Je peux m'exprimer couramment et exprimer avec précision de fines nuances de sens. En cas de difficulté, je peux faire marche arrière pour y remédier avec assez d'habileté pour que cela passe inaperçu.
Je peux m'exprimer de façon claire et détaillée sur une grande gamme de sujets relatifs à mes centres d'intérêt. Je peux développer un point de vue sur un sujet d'actualité et expliquer les avantages et les inconvénients de différentes possibilités.	Je peux présenter des descriptions claires et détaillées de sujets complexes, en intégrant des thèmes qui leur sont liés, en développant certains points et en terminant mon intervention de façon appropriée.	Je peux présenter une description ou une argumentation claire et fluide dans un style adapté au contexte, construire une présentation de façon logique et aider mon auditeur à remarquer et à se rappeler les points importants.
Je peux écrire des textes clairs et détaillés sur une grande gamme de sujets relatifs à mes intérêts. Je peux écrire un essai ou un rapport en transmettant une information ou en exposant des raisons pour ou contre une opinion donnée. Je peux écrire des lettres qui mettent en valeur le sens que j'attribue personnellement aux événements et aux expériences.	Je peux m'exprimer dans un texte clair et bien structuré et développer mon point de vue. Je peux écrire sur des sujets complexes dans une lettre, un essai ou un rapport, en soulignant les points que je juge importants. Je peux adopter un style adapté au destinataire.	Je peux écrire un texte clair, fluide et stylistiquement adapté aux circonstances. Je peux rédiger des lettres, rapports ou articles complexes, avec une construction claire permettant au lecteur d'en saisir et de mémoriser les points importants. Je peux résumer et critiquer par écrit un ouvrage professionnel ou une œuvre littéraire.

SOURCES :

◊ *Tableau 2 : Niveaux communs de compétences Grille pour l'auto-évaluation - page 26, 27.* du cadre européen commun de référence pour les langues - apprendre, enseigner, évaluer.

Cf. : Chapitre 3 : niveaux communs de référence

Plan Stratégique de Sécurité et Prévention - Service de Prévention

Coordonnées

Plan Stratégique de Sécurité et Prévention (PSSP) – Service de Prévention
Place de Carnières, 48 (bâtiment Plurielles)
7141 Morlanwelz
Tel : 064/43 17 87 - 0479/97 01 60
Site web : http://www.morlanwelz.be/ (onglet « SERVICES DIVERS »)

Horaire d'ouverture

Du lundi au vendredi de 9h à 12h et de 13h à 15h30

Contacts pour la formation en français

Organismes : PSSP et Lire et Ecrire Centre-Mons-Borinage

* **PSSP :** Concetta MARINARO : 064/43 17 87 - 0479/97 01 60 - concetta.marinaro@morlanwelz.be
* **Lire et Ecrire Centre-Mons-Borinage :** Anne-Sophie DEMOLDER : 064/31 18 80 – centre.mons.borinage@lire-et-ecrire.be

Formations en français

1. Offre de formations : ALPHA

- Niveaux : 1, 2, 3, 4
- Titre délivré : aucun
- Pour qui ? Personne âgées de 18 ans et plus
- Conditions d'accès :
  * être non scolarisé
  * test de positionnement proposé

2. Informations pratiques des formations en français

- Lieu de formation :
  Place de Carnières, 48 (bâtiment Plurielles)
  7141 Morlanwelz
- Horaire des cours : jour
- Période de formation : toute l'année
- Entrée permanente : oui
- Frais d'inscription : non
- Frais divers : non

3. Spécificité

Formation organisée en partenariat avec le Plan de Cohésion Sociale de Morlanwelz

PCS de Binche

Coordonnées

Plan de Cohésion Sociale
Rue Salvador Allende, 51
7134 Leval-Trahegnies

Contact pour la formation en français

Organismes : Cap Info
Personne de contact : VANDERLIN Sabine
Tel : 071/55 65 06
Site web : http://www.capinfo.be
Adresse e-mail : capinfo@acis-group.org

Horaire d'ouverture

Du lundi au vendredi de 8h30 à 16h30

Formations en français

1. Offre de formations : ALPHA et FLE

- Intitulé de la formation ? Initiation à la lecture et l'écriture
- Niveaux :
  - Alpha niveau 1
  - FLE niveau A1.1, A1.2 et A2
- Titre délivré : attestation de fréquentation et de capacité délivrée par la Région wallonne
- Pour qui ? Personne étrangère ou d'origine étrangère de 18 ans et plus
- Conditions d'accès
  - être inscrit comme demandeur d'emploi (libre)
  - ne pas avoir obtenu le diplôme de l'enseignement secondaire inférieur (CESI)
  - test de positionnement proposé

2. Informations pratiques des formations en français

- Lieu de formation :
  Rue Saint Paul,14
  7130 Binche
- Horaire des cours : jour
- Période de formation : toute l'année, sauf trois semaines durant les congés d'été
- Entrée permanente : oui
- Frais d'inscription : non

3. Spécificité

Possibilité de signature d'un contrat F70 bis auprès du Forem

PCS de Manage

Coordonnées

Plan de Cohésion Sociale de Manage
Rue de la Petite Franchise, 29
7170 Manage
Tel : 064/45 95 19

Horaire d'ouverture

Le mardi et le jeudi de 9h à 12h

Contact pour la formation en français

Sami Zegolli

Formations en français

1. Offre de formations : FLE

- Niveaux : A1.1 et A1.2
- Titre délivré : aucun
- Pour qui ? Personnes âgées de 18 ans et plus
- Conditions d'accès :
  * en possession d'un titre de séjour
  * test de positionnement proposé

2. Informations pratiques des formations en français

- Lieu de formation :
  Rue de la Petite Franchise, 29
  7170 Manage
- Horaire des cours : jour
- Période de formation : toute l'année, sauf pendant les congés scolaires
- Entrée permanente : oui
- Frais d'inscription : non
- Frais divers : non

PCS d'Enghien

Coordonnées

Plan de Cohésion Sociale
Place Pierre Delannoy, 10
7850 Enghien
Tel : 02/397 08 46
E-mail : cohesionsociale@enghien-edingen.be

Horaire d'ouverture

Tous les jours de 8h30 à 16h, sauf les mardi et jeudi après-midi (uniquement par téléphone)

Contact pour la formation en français

Eve DESTREBECQ

Formations en français

1. Offre de formations : ALPHA-FLE et FLE

- Intitulé de la formation : cours de Français Langue Etrangère
- Niveaux : tous niveaux confondus (A1.1 - A1.2 - A2)
- Titre délivré : attestation de suivi des cours
- Pour qui ? Personne étrangère ou d'origine étrangère de 18 ans et plus
- Test de positionnement proposé

2. Informations pratiques des formations en français

- Lieu de formation :
  Rue des Ecoles, 22
  7850 Enghien
- Horaire des cours : le vendredi matin de 8h30 à 11h30 (sauf congés scolaires et jours fériés)
- Période de formation : de septembre à juin
- Entrée permanente : non, consulter l'organisme
- Frais d'inscription : non
- Frais divers : non

PCS d'Anderlues (asbl Vie-Esem)

Coordonnées

Plan de Cohésion Sociale
Place Albert 1er, 21
6150 Anderlues

Contacts pour la formation en français

Organisme : VIE-ESEM A.S.B.L.
Personnes de contact : Laura VIDOTTO, Régine DAUPHIN, Laurent BREDIN et Emilie Jacquy
Tel : 071/58 96 16
Site web : www.vie-esem.be
Adresses e-mail :

* laura.vidotto@hotmail.be
* reginedolfin@hotmail.fr
* laurentbr@hotmail.be

Horaire d'ouverture

* Du lundi au jeudi de 8h00 à 16h30
* Le vendredi de 8h00 à 12h00

Formations en français

1. Offre de formations : ALPHA, ALPHA-FLE et FLE

- Intitulé de la formation ? Langue pouvoir émancipateur
- Niveaux : tous niveaux confondus
- Titre délivré : attestation de suivi des cours
- Pour qui ? Personne étrangère ou d'origine étrangère de 18 ans et plus, après le cursus scolaire
- Conditions d'accès : aucune

2. Informations pratiques des formations en français

- Lieu de formation :
  Maison de la Cohésion Sociale
  Rue Pierre Babusiaux à 6150 Anderlues
- Horaire des cours : jour
- Période de formation : toute l'année
- Entrée permanente : oui
- Frais d'inscription : non
- Frais divers : non

3. Spécificité

Table de conversation

Formations diverses

Sur Thuin, Lobbes, Beaumont et Anderlues, l'ASBL VIE-ESEM organise également des formations et des conférences débats sur des sujets d'actualité politique, économique, culturelle et sociale (immigration, écologie, 6ème Réforme de l'Etat, etc.) qui sont ouvertes à tout public, y compris les primo-arrivants.

Autres services

Le Plan de Cohésion sociale d'Anderlues propose également les services suivants :

- Un groupe de parole
- Un atelier cuisine
- Un atelier jardinage
- Des stages intergénérationnels pour les enfants (stages payants)
- Une bibliothèque mobile qui permet aux personnes âgées d'être amenées à la bibliothèque
- Une distribution de soupe
- Un système de suivi social pour les publics précarisés

Modalités d'inscription dans l'enseignement de promotion sociale

Conditions d'admission

Pour être admis dans une formation, il faut :

- avoir au moins 15 ans accomplis avant le 1er dixième de l'unité d'enseignement (ex.: pour 1 U.E. du 01/09 au 30/06, le 1er dixième = le 30/09) et avoir suivi les deux premières années de l'enseignement secondaire OU avoir 16 ans au 1er septembre de l'année scolaire (attention les mineurs d'âge peuvent s'inscrire en promotion sociale s'ils suivent des cours dans le plein exercice.);
- posséder le niveau déterminé pour avoir accès à la formation choisie et en fournir la preuve (soit par la production d'un diplôme ou certificat, soit par un test);
- payer le droit d'inscription qui varie selon le niveau d'enseignement et le nombre total de périodes suivies sur l'année scolaire.

Documents à fournir pour l'inscription

- Une copie de la carte d'identité recto/verso ou se présenter au secrétariat avec la carte d'identité électronique (pour les étudiants étrangers voir les modalités particulières) .
- Une copie du titre requis ou la réussite d'un test d'admission.

Calcul du droit d'inscription

Depuis le 01/09/2012, les montants du droit d'inscription sont liés à l'indice des prix à la consommation. Pour l'année 2017-2018, ce droit d'inscription se calcule comme suit.

Dans l'enseignement secondaire et supérieur de promotion sociale, il y a un forfait de 25,00 € par étudiant pour l'année scolaire auquel on ajoute:

+ pour l'enseignement secondaire: 0,22 € par période de cours, y compris les heures d'encadrement, de 50 minutes jusqu'à la 800ème période.
+ pour l'enseignement supérieur: 0,36 € par période de cours, y compris les heures d'encadrement, de 50 minutes jusqu'à la 800ème période.

Exonération du droit d'inscription et documents à fournir

Sont exemptés du droit d'inscription :

- les mineurs soumis à l'obligation scolaire à temps partiel: étudiants de moins de 18 ans d'âge
- les demandeurs d'emploi inoccupés obligatoirement inscrits en vertu des réglementations relatives à l'emploi et au chômage, aux personnes handicapées ou à l'aide sociale ainsi que les demandeurs d'emploi (chômeurs complets indemnisés)
- les personnes qui bénéficient du RIS (Revenu d'Intégration Sociale)
- les personnes handicapées inscrites à l'AVIQ (AWIPH) et pour qui de l'avis de ce fonds, l'inscription à la section, à la formation ou à l'unité d'enseignement considérée constitue une des conditions de réussite de leur insertion professionnelle
- les étudiants étrangers (section à revoir, nouvelle réglementation)

Modalités d'inscription pour les non ressortissants d'un Etat membre de l'Espace Économique Européen dans l'enseignement de promotion sociale

L'étudiant étranger hors CEE peut bénéficier d'une inscription sans payer le minerval étranger s'il fournit l'un des documents suivants :

- une Annexe 26;
- une Annexe 26 BIS avec prolongation de séjour mensuelle ou preuve récente de recours ou attestation récente du conseil;

- un Certificat d'Inscription au Registre des Etrangers (CIRE) si autre que « séjour limité à la durée des études » ou « profession: étudiant » ou, dans ce cas, fournir également la preuve de l'inscription dans l'enseignement supérieur de plein exercice sur l'année scolaire en cours;
- une Attestation d'Immatriculation;
- une Annexe 3 si plus de 3 mois de validité.

Un droit d'inscription spécifique est demandé si l'étudiant présente un de ces documents :

- un passeport national valable avec ou sans VISA;
- une Annexe 15 de moins de 3 mois accompagnée du passeport national ou de la carte d'identité;
- une autorisation de séjour dans un pays limitrophe. Les personnes inscrites en formation à la demande d'une autorité publique

Schéma d'articulations de l'apprentissage des langues - UF/UE

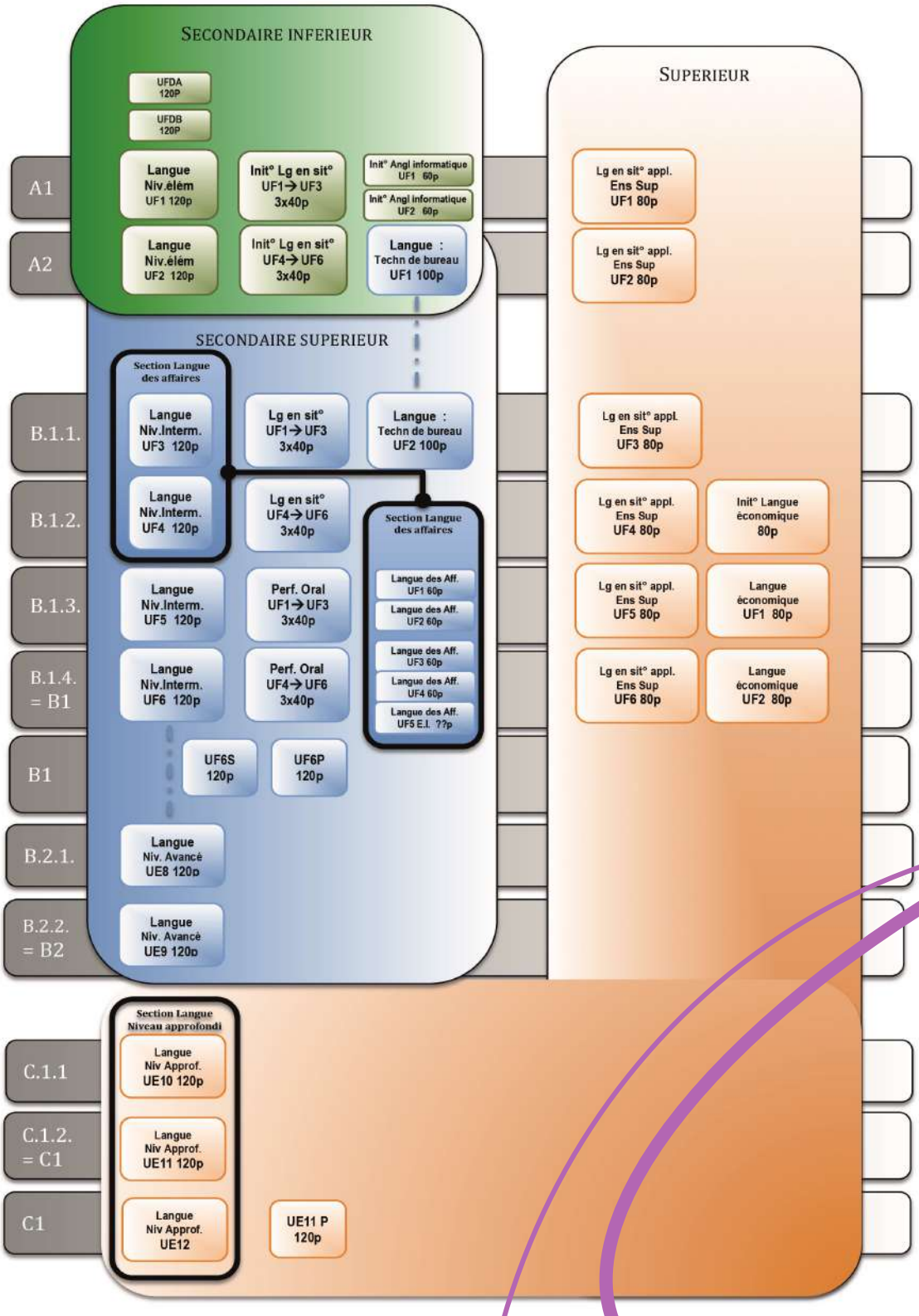

Du conseil général - novembre 2014

Ecole de promotion sociale de Lessines

Coordonnées

Ecole de Promotion sociale de Lessines
Ancien Chemin d'Ollignies, 2
7860 Lessines
Tel : 068/33 28 26 - FAX : 068/34 05 26
Site web : www.epslessines.com
Adresse e-mail : promsoc.lessines@gmail.com

Horaire d'ouverture

Du lundi au vendredi de 9h à 13h et de 17h à 20h (sauf le mardi matin)

Contact pour la formation en français

Marie-Ange HOTTELET

Formations en français

1. Offre de formations : FLE

- Intitulé de la formation ? FLE UFDA et UFDB niveau débutant
- Titre délivré : certificat obtenu au terme de l' UFDB réussie
- Pour qui ? Personnes âgées de plus de 15 ans, sous conditions
- Conditions d'accès :
  - en possession d'un titre de séjour
  - test de positionnement proposé si inscription directement en UFDB

2. Informations pratiques des formations en français

- Lieu de formation :
  Ancien Chemin d'Ollignies 2
  7860 Lessines
- Horaire de formation : mardi et mercredi de 9h à 11h55
- Période de formation : de septembre à juin (deux modules)
- Entrée permanente : non, consulter l'organisme pour connaître les périodes d'inscription
- Frais d'inscription : oui, sauf pour le demandeur d'emploi, l'étudiants de moins de 18 ans et le bénéficiaire du RIS/ERIS (CPAS)
- Frais divers : non

Formations diverses

Les écoles de promotion sociale proposent tout un panel de formations. Pour plus de détails, consulter le site web ou contacter directement l'organisme.

Ecole industrielle et commerciale de Braine-le-Comte

Coordonnées

Rue de Mons, 87
7090 Braine-Le-Comte
Tel : 067/55 27 57
Site web : www.eicb.be
Adresse e-mail : eicb@skynet.be

Horaire d'ouverture

Du lundi au vendredi de 9h à 12h30 et de 18h à 20h30 sauf vendredi soir

Contact pour la formation en français

Pascale MICHEL

Formations en français

1. Offre de formations : ALPHA-FLE et FLE

- Intitulé de la formation Alpha FLE Français élémentaire
- Niveaux : FLE A1.1 et A1.2 et B1.1 (français intermédiaire)
- Titre délivré : attestations de réussite
- Pour qui ? Personnes âgées de plus de 15 ans, sous conditions
- Conditions d'accès :
  - en possession d'un titre de séjour
  - test de positionnement proposé

2. Informations pratiques des formations en français

- Lieu de formation :
  Rue de Mons, 87
  7090 Braine-Le-Comte
- Horaire de formation : jour pour l'alpha, soir pour le FLE
- Période de formation : de septembre à juin (en journée et en soirée)
- Entrée permanente : non, consulter l'organisme pour connaître les périodes d'inscription
- Frais d'inscription : oui, sauf exemption
- Frais divers : non

Formations diverses : formation à la citoyenneté

Les écoles de promotion sociale proposent tout un panel de formations. Pour plus de détails, consulter le site web ou contacter directement l'organisme.

Form@t 21 La Louvière

Coordonnées

Form@t21
Rue Jean-Baptiste Berger, 1
7100 La Louvière
Tel : 064/23.69.00
Site web : www.format21.com
E-mail : info@format21.com

Horaire d'ouverture

Lundi-mardi-jeudi de 8h30 à 20h00 et mercredi-vendredi de 8h30 à 16h25

Contact pour la formation en français

Dominique DELTENRE

Formations en français

1. Offre de formations

A. ALPHA

- Intitulé de la formation ? Alpha niveau 1
- Niveau : 1
- Titre délivré : attestation de réussite officielle (reconnue par la Communauté Française)
- Pour qui ? Personnes âgées de plus de 15 ans, sous conditions
- Conditions d'accès :
  * en possession d'un titre de séjour
  * test de positionnement proposé
- Horaire des cours : matin
- Période de formation : de septembre à janvier

B. FLE

- Intitulé de la formation ?
  * Français pour non francophone UFDA et UFDB
  * Français : niveau élémentaire – niveau 1 et 2
  * Initiation à la langue en situation UF1 UF2 UF3 UF4 UF5 UF6
- Niveaux : A1.1, A1.2 et A2
- Titre délivré : attestation de réussite officielle (reconnue par la Communauté Française) ou certificat officiel selon la formation
- Pour qui ? Personnes âgées de plus de 15 ans, sous conditions
- Conditions d'accès :
  * en possession d'un titre de séjour
  * test de positionnement proposé
- Horaire des cours : jour et/ou soir
- Périodes de formation : programmation différente selon la formation

2. Informations pratiques des formations en français

- Lieux de formation :
  - Rue Jean-Baptiste Berger, 1 à 7100 La Louvière
  - Avenue Demaret, 6 à 7100 La Louvière
- Entrée permanente : non, consulter l'organisme pour connaître les périodes d'inscription
- Frais d'inscription : oui. Forfait de 26€
- Frais divers : photocopies, visite(s) culturelle(s)

Formations diverses

Les écoles de promotion sociale proposent tout un panel de formations.
Pour plus de détails, consulter le site web ou contacter directement l'organisme.

IEPSCF Mouscron-Comines

Coordonnées

IEPSCF Mouscron-Comines
Place de la Justice, 1
7700 Mouscron
Tel : 056/84.23.72
Site web : www.iepsm.be
Adresse e-mail : iepscfsecretariat@hotmail.com ou lassoie@iepsm.be

Horaire d'ouverture

Du lundi au jeudi de 17h à 21h

Contacts pour la formation en français

Martine VANDENBROUCKE
Jean-Emmanuel LASSOIE

Formations en français

1. Offre de formations

A. FLE

- Intitulé de la formation ? - Cours intensifs (UFDA et UFDB pour débutants non francophones)
- Quand? 3 sessions par an, du lundi au vendredi matin:
  1. du 3 septembre 2018 au 28 novembre 2018
  2. du 28 novembre 2018 au 14 mars 2019
  3. du 15 mars 2019 au 20 juin 2019
- Niveau atteint : A1
- Titre délivré : attestation officielle de l'école et certificat de niveau de niveau de langue
- Pour qui ? Personnes non-francophones âgées de plus de 15 ans, sous conditions
- Conditions d'accès : être en possession d'un titre de séjour et avoir comme prérequis, la connaissance de l'alphabet latin
- Frais d'inscription : 100,40€ ou pour les personnes exonérées (CPAS, FOREM): 10€ (droits complémentaires).

B. Apprendre le français au travers de la citoyenneté

- Quand? 2X/semaine, du 26 septembre 2018 au 29 mai 2019
- Niveau atteint : A2
- Titre délivré : attestation officielle de suivi des cours ou certificat officiel (selon la formation)
- Pour qui ? personnes âgées de plus de 18 ans non-francophones ayant déjà des connaissances parlées et écrites en Français.
- Condition d'accès : être en possession d'un titre de séjour
- Frais d'inscription : 91,20€ ou pour les personnes exonérées (CPAS, FOREM): 10€ (droits complémentaires).

C. Français Perfectionnement

- Quand? 2à3X/semaine (lundi, jeudi et/ou vendredi), du 4 février 2018 au 28 juin 2019
- Niveau atteint : B1
- Titre délivré : attestation officielle de suivi des cours ou certificat officiel (selon la formation)
- Pour qui ? personnes âgées de plus de 18 ans non-francophones ayant fait l'UFDA et l'UFDB
- Condition d'accès : être en possession d'un titre de séjour
- Frais d'inscription : 91,20€ ou pour les personnes exonérées (CPAS, FOREM): 10€ (droits complémentaires).

2. Informations pratiques des formations en français

- Lieu de formation : Place de la Justice, 1 à 7700 Mouscron
- Horaire des cours : jour
- Période de formation : toute l'année, sauf pendant les congés scolaires
- Entrée permanente : oui, test préalable pour une entrée en cours de formation

Formations diverses

Les écoles de promotion sociale proposent tout un panel de formations.
Pour plus de détails, consulter le site web ou contacter directement l'organisme.

ENSEIGNEMENT DE PROMOTION SOCIALE

IEPSCF Tournai

Coordonnées

Institut d'enseignement de promotion sociale de la communauté française
Rue Saint Brice, 53
7500 Tournai
Tel : 069/22 48 41
Site web : http://www.iepscf-tournai.be/

Horaire d'ouverture

* Les lundi, mardi, jeudi et vendredi de 10h à 12h30 et de 16h à 18h
* Le mercredi de 10h à 15h30

Contacts pour la formation en français

Secrétariat
Monsieur LELEU, directeur
Carine PHILIPPO, enseignante

Formations en français

1. Offre de formations

A. FLE

- Niveaux : A1.1, A1.2
- Titre délivré : certificat officiel
- Pour qui ? Personnes âgées de plus de 15 ans, sous conditions
- Conditions d'accès : être en possession d'un titre de séjour ET d'une attestation d'un organisme (CPAS, FOREM, mutuelle) ayant effectué le paiement de la formation

B. Remise à niveau

- Titre délivré : certificat officiel
- Pour qui ? Personnes âgées de plus de 15 ans, sous conditions
- Conditions d'accès : être en possession d'un titre de séjour ET d'une attestation d'un organisme (CPAS, FOREM, mutuelle) ayant effectué le paiement de la formation

2. Informations pratiques des formations en français

- Lieu de formation :
  Rue Saint Brice, 53
  7500 Tournai
- Horaire des cours : jour (matinée)
- Période de formation : toute l'année, sauf pendant les congés scolaires
- Entrée permanente : non, consulter l'organisme pour connaître les périodes d'inscription
- Frais d'inscription : 10€ de droit d'inscription complémentaire
- Frais divers : non

Formations diverses

Les écoles de promotion sociale proposent tout un panel de formations.
Pour plus de détails, consulter le site web (www.iepscf-tournai.be) ou contacter directement l'organisme.

Institut des Arts et Métiers du Centre

Coordonnées

Institut Provincial des Arts et Métiers du Centre
Rue Paul Pastur, 1
7100 La Louvière
Tel : 064/22.22.80 / Fax : 064/266192
Site web : http://amll.hainaut.be
E-mail : rosario.monge@hainaut.be

Horaire d'ouverture

Mardi et jeudi de 17h45 à 20h40
Inscriptions : du 16 août au 30 septembre (horaire sur le site internet : http://amll.hainaut.be)

Contact pour la formation en français

Rosario MONGE – sous-directrice

Formations en français

1. Offre de formations : Français Langue Etrangère (UF1 et UF2)

- Intitulé de la formation ? FLE de base
- Niveaux : A1.1, A2
- Titre délivré : attestation de suivi des cours
- Pour qui ? Personnes âgées de plus de 15 ans, sous conditions
- Condition d'accès : être en possession d'un document produit par FEDASIL ou par l'Administration communale

2. Informations pratiques des formations en français

- Lieu de formation :
  Rue Paul Pastur
  7100 La Louvière
- Horaire de formation : 2 soirées/semaine - 8 périodes
- Période de formation : de septembre à juin
- Entrée permanente : non, consulter l'organisme pour connaître les périodes d'inscription
- Frais d'inscription : oui, sauf exemption sous conditions (CPAS, Forem, Aviq, -18ans)
- Frais divers : oui (photocopies)

Formations diverses

Les écoles de promotion sociale proposent tout un panel de formations.
Pour plus de détails, consulter le site web **www.jetudie.be/ipam**
ou contacter directement l'organisme.

Institut Saint-Henri Comines

Coordonnées

Institut Saint-Henri
Rue du Commerce, 21
7780 Comines
Tel : 056/56 00 61
Site web : www.promsoc.saint-henri.be
E-mail : ish.promsoc@gmail.com

Horaire d'ouverture

* Lundi au jeudi de 8h30 à 12h00 et de 13h30 à 19h00
* Vendredi de 8h30 à 12h00 et de 13h30 à 16h00

Contact pour la formation en français

David COUDRON

Formations en français

1. Offre de formations :

A. FLE

- Intitulé de la formation : Initiation à la langue Française en situation
- Niveau : A1.1 et A1.2
- Titre délivré : Attestation officielle de suivi des cours
- Pour qui ? Personnes âgées de plus de 15 ans, sous conditions
- Conditions d'accès :
  * être en possession d'un titre de séjour
  * être scolarisé dans sa langue d'origine

B. Remise à niveau

- Titre délivré : Attestation officielle de suivi des cours
- Pour qui ? Personnes âgées de plus de 15 ans, sous conditions
- Condition d'accès : être en possession d'un titre de séjour

2. Informations pratiques des formations en français

- Lieu de formation :
  Rue du Commerce, 21
  7780 Comines
- Horaire des cours : jour
- Période de formation : toute l'année, sauf pendant les congés scolaires
- Entrée permanente : non, consulter l'organisme pour connaître les périodes d'inscription
- Frais d'inscription : oui, sauf exemption
- Frais divers : non

Formations diverses

1. Formation à la citoyenneté

Formation à l'Intégration Citoyenne

2. Autres formations

Les écoles de promotion sociale proposent tout un panel de formations.
Pour plus de détails, consulter le site web ou contacter directement l'organisme.

ITA Soignies

Coordonnées

Institut Technique Agricole
Rue de la Station, 57
7060 Soignies
Tél. : 067/34 02 52
Site web : https://www.etudierenhainaut.be/ita-soignies.html
E-mail : ita.soignies@hainaut.be

Horaire d'ouverture

* Du lundi au jeudi de 8h30 à 13h et de 14h à 20h30
* Le vendredi de 8h30 à 13h et de 14h à 16h

Contact pour la formation en français

Axel POLET

Formations en français

1. Offre de formations : FLE

- Intitulé de la formation ? UE1, UE2
- Niveau : A2
- Titre délivré : attestation officielle de suivi des cours
- Pour qui ? Personnes âgées de plus de 15 ans, sous conditions
- Condition d'accès : être une personne issue d'un pays tiers ou bénéficiaire du CPAS

2. Informations pratiques des formations en français

- Lieu de formation :
  Rue de la Station, 57
  7060 Soignies
- Horaire des cours : jour
- Période de formation : toute l'année, sauf pendant les congés scolaires
- Entrée permanente : non, consulter l'organisme pour connaître les périodes d'inscription
- Frais d'inscription : oui, sauf exemption
- Frais divers : non

Formations diverses

Les écoles de promotion sociale proposent tout un panel de formations.
Pour plus de détails, consulter le site web ou contacter directement l'organisme.

Institut Plus Oultre

Coordonnées

Institut Plus Oultre
Rue de Savoie, 6
7130 Binche
Tél.: 064/34 20 93
Fax: 064/34 20 94
E-mail : plusoultre@skynet.be - dupont.ispo@gmail.com

Contact pour la formation en français

Valérie Dupont

Formations en français

1. Offre de formations : FLE

- UFDA/A1
- UFDB/A2

2. Informations pratiques des formations en français

- Lieu de formation :
  Centre Fedasil de Morlanwelz— chaussée de Mariemont 92 à 7140 Morlanwelz

6 Beaufort

Coordonnées

6 Beaufort
Rue Ferrer, 11 (1er étage)
7090 Braine-Le-Comte
Tel : 067/55 05 00
Site web : www.6beaufort.be
Adresse e-mail : 6beaufort@7090.be

Horaire d'ouverture

Du lundi au vendredi de 8h30 à 12h et de 13h à 16h

Contacts pour la formation en français

Gwendoline BOSTEELS
Martine FAIGNART

Formations en français

1. Offre de formations : FLE

- Niveaux : A1.1 et A1.2 (FLE)
- Titre délivré : attestation de suivi des cours
- Pour qui ? Personnes âgées de 18 ans et plus
- Condition d'accès : test de positionnement proposé

2. Informations pratiques des formations en français

- Lieu de formation :
  Rue Ferrer, 11 (1er étage)
  7090 Braine-Le-Comte
- Horaire des cours : jour
- Période de formation : de septembre à juin.
- Entrée permanente : oui
- Frais d'inscription : non
- Frais divers : non

3. Spécificités

Ces cours s'inscrivent dans une formation plus large offrant aux participants la possibilité d'acquérir des outils pour mieux appréhender une culture d'accueil dans le respect de sa culture d'origine (motivation, communication, discrimination, estime de soi, égalité des chances, etc.), se positionner sur le marché de l'emploi (orientation, explication du marché de l'emploi belge et des institutions, bilan de compétences, visite du Carrefour Emploi Formation Orientation, outils – C.V., lettre de motivation, préparation aux entretiens de sélection) et renforcer ses connaissances en français (FLE).

ASSOCIATION

ASBL PERSPECTIV'

Coordonnées

ASBL PERSPECTIV'
Rue Beauchamp, 03
7780 Comines
Tel : 056/58 93 47 ou 0488/87 20 19
Adresse e-mail : asblperspectiv@gmail.com

Horaire d'ouverture

Du lundi au vendredi de 9h à 16h30

Contact pour la formation en français

Frédéric HALLEZ

Formations en français

1. Offre de formations : Remise à niveau

- Intitulé de la formation ? Remise à niveau en français
- Niveau : capacité d'entrée en formation qualifiante
- Titre délivré : attestation de suivi des cours
- Pour qui ? Personnes âgées de 18 ans et plus
- Conditions d'accès :
  - Être demandeur d'emploi libre, demandeur d'emploi indemnisé ou bénéficiaire du CPAS
  - Pouvoir s'exprimer oralement ou par écrit en français et comprendre le français oral et écrit.

2. Informations pratiques de la formation en français

- Lieu de formation :
  Rue Beauchamp, 02A
  7780 Comines
- Horaire des cours : jour
- Période de formation : toute l'année
- Entrée permanente : oui
- Frais d'inscription : non
- Frais divers : non

Formations diverses

- Formations en insertion socio-professionnelle

MOC-CIEP Hainaut Centre

Coordonnées

Centre d'Information et d'Education Populaire asbl CIEP Hainaut Centre
Rue Marguerite Bervoets, 10
7000 Mons
Tel : 0473/24 99 59 - 065/39 93 30
Site web : www.ciep-hainautcentre.be
Adresses e-mail :
* ciep@ciep-hainautcentre.be
* a.culin@ciep-hainautcentre.be

Horaire d'ouverture

Cours du lundi au vendredi - 3x3h/semaine

Contacts pour la formation en français

Alexandra CULIN
Inscriptions sur rendez-vous, contact par téléphone

Formations en français

1. Offre de formations : ALPHA-FLE et FLE

- Niveaux : A1.1 et A1.2
- Titre délivré : attestation de suivi des cours
- Pour qui ? Personnes âgées de 18 ans et plus
- Condition d'accès : test de positionnement proposé

2. Informations pratiques de la formation en français

- Lieux de formation :
  * Locaux de la Mutualité Chrétienne :
    Rue du Marché, 6
    7100 La Louvière
  * Locaux de la CSC :
    Place Maugrétout, 17
    7100 La Louvière
- Horaire des cours : jour—3x3h/semaine
- Période de formation : septembre à juin
- Entrée permanente : oui sauf périodes de vacances scolaires
- Frais d'inscription : non
- Frais divers : non

Formations diverses : formations à la citoyenneté

Ateliers d'Orientation Citoyenne proposés en même temps que les cours de français langue étrangère.

ASSOCIATION

MOC-CIEP Hainaut Occidental

Coordonnées

MOC-CIEP Hainaut Occidental
Avenue des Etats-Unis, 10/9
7500 Tournai
Tel : 069/88 07 62
Site web : www.moc-ho.be
Adresse e-mail : info@ciep-ho.be

Horaire d'ouverture

Du lundi au vendredi de 9h à 19h

Contacts pour la formation en français

* Mouscron et Tournai : Camille DAVID (069/56.27.62, 069/88.07.62, 0476/32.17.78 camille.david@ciep-ho.be)
* Ath : Ariane BAYOT (068/84.34.31, 0478/11.77.20 – ariane.bayot@ciep-ho.be)

Formations en français

1. Offre de formations : FLE

- Intitulé de la formation ? Cours de FLE
- Niveaux :
  * A Tournai : A1.1, A1.2, A2, B1 et B2
  * A Mouscron : A1.1, A1.2
  * A Ath : A2 et B1
- Titre délivré : attestation de suivi des cours
- Pour qui ? Personnes âgées de 18 ans et plus
- Condition d'accès : test de positionnement proposé (avoir obtenu l'équivalent du CEB le candidat doit maîtriser les codes de l'écrit)

2. Informations pratiques des formations en français

- Lieux de formation :
  * Tournai
    Avenue des Etats-Unis, 10/9
    7500 Tournai
  * Mouscron
    Locaux de la CSC (Place Charles de Gaulle, 3)
  * Ath
    Rue de Gand, 28 (en face de la gare)
    7800 Ath
- Horaire des cours :
  * Tournai : 2x3h/semaine
  * Mouscron : 20h/semaine
  * Ath : jour
- Période de formation : septembre 2018 à juin 2019
- Entrée permanente : oui, sauf à Mouscron
- Frais d'inscription : non
- Frais divers : non

3. Spécificité :

Tables de conversation à Tournai

Autres formations

A Tournai et Mouscron : formation à la citoyenneté – Atelier d'Orientation Citoyenne
A Ath : formation citoyenne faisant partie de la formation globale FLE

Autres services

A Ath : « Osons écrire ! » Ateliers d'écriture - tous les mardis après-midi au Château Burbant situé à la rue du Gouvernement

Espace Centre de La Ligne des Familles

Coordonnées

Espace Centre de La Ligue des Familles (le nom sera modifié ultérieurement)
Rue Charles Nicaise (1er étage)
7100 La Louvière
Tel : 067/70.90.10
Site web : www.laligue.be
Adresses e-mail :

* d.hubert@liguedesfamilles.be
* s.bongi@liguedesfamilles.be

Horaire d'ouverture

* Les lundi, mardi, jeudi et vendredi de 9h à 16h
* Le mercredi de 9h à 12h

Contacts pour la formation en français

Sonia BONGI (067/70.90.10 – s.bongi@liguedesfamilles.be)
Delphine HUBERT (067/70.90.11 - d.hubert@liguedesfamilles.be)

Formations en français

1. Offre de formations : FLE

- Niveaux : débutant et A1
- Titre délivré : attestation de suivi des cours
- Pour qui ? Personnes âgées de 18 ans et plus
- Condition d'accès : test de positionnement proposé

2. Informations pratiques des formations en français

- Lieux de formation :
- Local de La Ligue des Familles : différents lieux dans l'entité de La Louvière
- Horaire des cours : jour
- Période de formation : de septembre à janvier et de février à juin
- Entrée permanente : non
- Frais d'inscription : oui, de 5€ par module (10€ pour l'année)
- Frais divers : non

3. Spécificité :

Cours adaptés à l'horaire des enfants

Autres services

Tout un panel d'activités est proposé par La Ligue des Familles.
Pour plus de détails, consulter le site web ou contacter directement l'organisme.

ASSOCIATION

GEB
Guidance et Entraide Brainoise

Coordonnées

Guidance et entraide brainoise
Rue Henri Neuman, 19
7090 Braine-Le-Comte
GSM: 0493/30 39 55
Site web : www.gebasbl.be
Adresse e-mail : demunter.chantal@gebasbl.be

Horaire d'ouverture

* Les Lundi, mardi, jeudi et vendredi de 9h à 12h et de 13h à 16h

Contact pour la formation en français

Chantal DE MUNTER

Formations en français

1. Offre de formations : ALPHA, FLE et RAN

- Intitulé de la formation ? Cours de français pour personnes étrangères ou ayant des manquements en français
- Niveaux : tous niveaux confondus
- Titre délivré : attestation de suivi des cours
- Pour qui ? Personnes âgées de 18 ans et plus
- Condition d'accès : test de positionnement proposé

2. Informations pratiques des formations en français

- Lieu de formation :
  Rue Henri Neuman, 19
  7090 Braine-Le-Comte
- Horaire des cours : jour
- Période de formation : de septembre à juin
- Entrée permanente : oui
- Frais d'inscription : non

Formations diverses

- Formation à la citoyenneté : Formation à l'Intégration Citoyenne

Autres services

- Une école de devoirs
- Des ateliers de créativité pour les enfants de 6 à 12 ans
- Un accueil extra-scolaire
- Une boutique de vêtements de seconde main
- Espaces-Rencontres « Pause-café », « Bar à soupes »
- Aide alimentaire
- Ouverture d'un « Repair café »

La Concorde bibliothèque publique ASBL

Coordonnées

ASBL La Concorde bibliothèque publique
Rue de de la Régence, 25
7060 Soignies
Tel : 067/33 30 22
Site web : http://bibliothequelaregence.wordpress.com
Adresse e-mail : francaisalabibliotheque@gmail.com

Horaire d'ouverture

Du lundi au jeudi de 8h à 17h

Contact pour la formation en français

Barbara DERRIKS - Animatrice Formatrice

Formations en français

1. Offre de formations : ALPHA-FLE et FLE

- Intitulé de la formation ? FLE
- Niveaux :
  * FLE : A1.1; A1.2; B1
- Titre délivré : attestation de suivi des cours
- Pour qui ? Personnes âgées de plus de 15 ans
- conditions d'accès : test de positionnement proposé

2. Informations pratiques des formations en français

- Lieu de formation :
  Château Paternoster
  Rue Mademoiselle Hanicq, 1
  7060 Soignies
- Horaire de formation : 2x3h/semaine, jour et soir
- Période de formation : de septembre à décembre et de janvier à juin.
- Entrée permanente : non, consulter l'organisme pour connaître les périodes d'inscription
- Frais d'inscription : oui (10€ pour l'année)
- Frais divers : non

Formations diverses

- Formation à la citoyenneté : formation à l'Intégration Citoyenne

ASSOCIATION

Symbiose Intégration

Coordonnées

Asbl Symbiose – Service Intégration
Rue de la Prairie, 31
7160 Chapelle-Lez-Herlaimont
Tel : 064/28 01 87 - GSM : 0493/607.155
Site web : www.chapelle-lez-herlaimont.be
Adresse e-mail : symbiose.integration@skynet.be

Horaire d'ouverture

* Du lundi au vendredi de 8h00 à 16h30
* Fermé le mercredi après-midi

Contact pour la formation en français

Elena TENACE, Sylvie HENNEBIQUE et Marie HOUYOUX

Formations en français

1. Offre de formations : ALPHA-FLE et FLE

- Niveaux :
  * Cours d'ALPHA - FLE niveau 1
  * Cours d'ALPHA - FLE niveau 2
  * Cours de FLE A11
  * Cours de FLE A12
  * Cours de FLE A2
- Titre délivré : attestation de suivi des cours
- Pour qui ? Toute personne d'origine étrangère âgée de 18 ans minimum
- Conditions d'accès :
  * Test de positionnement et entretien individuel
  * Avoir 18 ans minimum

2. Informations pratiques des formations en français

- Lieu de formation :
  Rue de la Prairie, 31
  7160 Chapelle-Lez-Herlaimont
- Horaire des cours : jour
- Période de formation : d'octobre à juin
- Entrée permanente : oui
- Frais d'inscription : non
- Frais divers : non

3. **Spécificité :** possibilité de participer à des cours optionnels (voir ci-dessous)

Formations diverses :

Cours de citoyenneté pour les niveaux de FLE A1.2. et A2
Cours de pratique du français
Ateliers d'écriture et de théâtre pour tous

Autres services

Permanences sociales les lundis après-midis et mercredis matins

The Young Computer School ASBL

Coordonnées

The Young Computer School asbl
Rue Léon Duray, 34
7110 Houdeng-Goegnies
Tel : 064/22.34.54, 0498/68 11 19 ou 0465/72 49 00
Site web : http://www.theyoung-computer-school.org/
Adresse e-mail : infos@theyoung-computer-school.org

Horaire d'ouverture

Les lundi, mardi, jeudi et vendredi de 9h à 12h et de 13h à 16h.

Contact pour la formation en français

Guy MBALA

Formations en français

1. Offre de formations :

A. FLE

- Niveau à atteindre en fin de formation : B1- (niveau 4)
- Titre délivré : attestation de suivi des cours
- Pour qui ? Personnes âgées de 18 ans et plus
- Conditions d'accès : test de positionnement proposé
  - être en possession d'un titre de séjour, demandeur d'emploi ou bénéficiaire du CPAS OU être en possession d'une attestation du Ce.R.A.I.C.

B. ALPHA-FLE

- Niveau à atteindre en fin de formation : A2- (niveau 3)
- Titre délivré : attestation de suivi des cours
- Pour qui ? Personnes âgées de 18 ans et plus
- Conditions d'accès : test de positionnement proposé
  - être en possession d'un titre de séjour, demandeur d'emploi ou bénéficiaire du CPAS ou être en possession d'une attestation du Ce.R.A.I.C.
  - être non scolarisé ou avoir obtenu le CEB

C. ALPHA

- Niveau à atteindre en fin de formation : A1 - (Niveau 2)
- Titre délivré : attestation de suivi des cours
- Pour qui ? Personnes âgées de 18 ans et plus
- Conditions d'accès : test de positionnement proposé
  - être en possession d'un titre de séjour, demandeur d'emploi ou bénéficiaire du CPAS ou être en possession d'une attestation du Ce.R.A.I.C.
  - Etre non scolarisé ou avoir obtenu le CEB

D. Remise à niveau - 6h

- Titre délivré : attestation de suivi des cours
- Pour qui ? Personnes âgées de 18 ans et plus
- Conditions d'accès : test de positionnement proposé
  * être en possession d'un titre de séjour, demandeur d'emploi ou bénéficiaire du CPAS ou être en possession d'une attestation du Ce.R.A.I.C.

2. Informations pratiques des formations en français

- Lieu de formation :
  Rue Léon Duray, 34
  7110 Houdeng-Goegnies
- Horaire des cours : jour
- Période de formation : toute l'année, dès que des groupes de 10 à 15 personnes sont constitués
- Entrée permanente : oui
- Frais d'inscription : non
- Frais divers : non

Formations diverses

1. Formations à la citoyenneté :

- Ateliers d'Orientation Citoyenne
- Formation à l'Intégration Citoyenne

2. Autres formations proposées :

- Formation à l'infographie
- Formation à l'informatique

Lire et Ecrire
Centre-Mons-Borinage

Coordonnées

Lire et Ecrire Centre-Mons-Borinage
Place communale, 2A
7100 La Louvière
Tel : 064/31 18 80
Site web : www.lire-et-ecrire.be
Adresse(s) e-mail : centre.mons.borinage@lire-et-ecrire.be

Horaire d'ouverture

* Les Lundi, mercredi, jeudi et vendredi de 9h à 12h et de 13h à 16h
* Le mardi de 9h à 12h

Contact pour la formation en français

Nathalie Rozza

Formations en français

1. Offre de formations

A. ALPHA-FLE

- Titre délivré : attestation de suivi de cours
- Pour qui ? Personnes âgées de 18 ans et plus
- Condition d'accès : test de positionnement proposé
- Horaire des cours : jour
- Lieux de formation :
  * Rue de la Station (ancienne gare), 15 à 7100 Haine-Saint-Pierre
  * Rue Renard, 27 à 7110 Houdeng-Goegnies

B ALPHA

- Intitulé des formations ? Alpha Orientation Métier / Alpha transversal et Alpha travailleurs
- Titre délivré : attestation de suivi de cours
- Pour qui ? Personnes âgées de 18 ans et plus
- Conditions d'accès:
  * Alpha Orientation Métier/ Alpha transversal : peu ou pas scolarisé
  * Alpha travailleurs : être travailleur peu ou pas scolarisé
- Test de positionnement proposé
- Horaire des cours
  * Alpha Orientation Métier/Alpha Transversal : jour
  * Alpha travailleurs : soir
- Lieux de formation (selon la formation) :
  * Alpha Orientation Métier / Alpha Transversal :
    - Rue de la Station (ancienne gare, 15) à 7100 Haine-Saint-Pierre
    - Rue Renard, 27 à 7110 Houdeng-Goegnies
  * Alpha travailleurs :
    - Place Communale, 2a à 7100 La Louvière

2. Informations pratiques des formations en français

- Entrée permanente : oui
- Frais d'inscription : non

3. Spécificité

Possibilité de signer un contrat F70bis

Lire et Ecrire
Wallonie picarde

ASSOCIATION

Coordonnées

Lire et Ecrire Wallonie picarde
Rue des Sœurs de Charité, 15
7500 Tournai
Tel : 069/22 30 09 ou 0479/62 34 43
Site web : www.lire-et-ecrire.be
Adresse(s) e-mail : wallonie.picarde@lire-et-ecrire.be

Horaire d'ouverture

Du lundi au vendredi de 8h30 à 16h30

Contact pour la formation en français

Delphine HANOTIAU
Felix BERTHOLET

Formations en français

1. Offre de formations

A. ALPHA

- Intitulé de la formation ? Alphabétisation
- Niveau : le niveau à atteindre est déterminé par le projet de la personne
- Titre délivré : attestation de suivi des cours
- Pour qui ? Personnes âgées de 18 ans et plus
- Conditions d'accès :
  - test de positionnement proposé
  - ne pas avoir atteint les compétences du CEB
- Horaire des cours : jour et en soirée (à Tournai)
- Lieux de formation:
  - Ath : Rue Gérard Dubois, 51 à 7800 Ath (1 groupe)
  - Lessines : Grand' Place, 11 à 7860 Lessines (1 groupe)
  - Mouscron : Rue du Val, 10 à 7700 Mouscron (2 groupes)
  - Tournai : Rue des Sœurs de Charité, 15 à 7500 Tournai (5 groupes)

B ALPHA–FLE

- Intitulé de la formation ? Alpha-Fle
- Niveau : le niveau à atteindre est déterminé par le projet de la personne
- Titre délivré : attestation de suivi des cours
- Pour qui ? Personnes âgées de 18 ans et plus
- Conditions d'accès :
  - test de positionnement proposé
  - ne pas être francophone
  - ne pas avoir atteint les compétences du CEB (y compris dans sa langue maternelle)
- Horaire des cours : jour
- Lieu de formation :
  - Rue des Sœurs de Charité, 15 à 7500 Tournai (2 groupes)
  - Rue du Val, 10 et Place de la Gare, 1 à 7700 Mouscron (1groupe)

2. Informations pratiques des formations en français

- Entrée permanente : oui
- Frais d'inscription : non

CAP Info / BRASEAP

Coordonnées

Cap Info / BRASEAP
Rue Albert 1er, 269
6560 Erquelinnes
Tel : 071/55 65 06
Site web : http://www.capinfo.be
Adresse e-mail : capinfo@acis-group.org

Horaire d'ouverture

Du lundi au vendredi de 8h30 à 16h30

Contact pour la formation en français

LEENDERS Jean-Marc - formateur - jmleenders@hotmail.com - 0496/49 61 91

Formations en français

1. Offre de formations : ALPHA et FLE

- Intitulé de la formation ? Initiation à la lecture et l'écriture
- Niveaux :
  - Alpha niveau 1
  - FLE niveau A1.1, A1.2 et A2
- Titre délivré : attestation de fréquentation et de capacité délivrée par la Région wallonne
- Pour qui ? Personne étrangère ou d'origine étrangère de 18 ans et plus
- Conditions d'accès
  - être inscrit comme demandeur d'emploi (libre)
  - ne pas avoir obtenu le diplôme de l'enseignement secondaire inférieur (CESI)
  - test de positionnement proposé

2. Informations pratiques de la formation en français

- Lieu de formation :
  Rue Albert 1er, 269
  6560 Erquelinnes
- Horaire des cours : jour
- Période de formation : toute l'année, sauf trois semaines durant les congés d'été
- Entrée permanente : oui
- Frais d'inscription : non
- Frais divers : non

3. Spécificités

- Cours d'alpha organisés lorsque des groupes sont constitués d'un minimum de personnes
- Présence d'une crèche et d'une garderie au sein de l'organisme accessible aux enfants des apprenants
- Possibilité de signature d'un contrat F70 bis auprès du Forem

Formations diverses

- Formation à la citoyenneté : formation à l'Intégration Citoyenne
- Autre formation proposée : formation à l'infographie

NOTES

Offre de formations sur le territoire du Ce.R.A.I.C. et environs

Mouscron
Lire et Ecrire - Wallonie Picarde
CIEP Hainaut Occidental
IEPSCF Mouscron-Comines

Comines-Warneton
Institut Saint-Henri
ASBL PERSPECTIV'

Tournai
Lire et Ecrire - Wallonie Picarde
CIEP - Hainaut Occidental
IEPSCF

Lessines
Lire et Ecrire - Wallonie Picarde
Ecole de Promotion sociale

Ath
CIEP Hainaut Occidental
Lire et Ecrire WAPI - Wallonie Picarde

La Louvière
Arts et Métiers du Centre
Form@t21
Espace centre de la Ligue des Familles
CIEP - Centre d'information et d'éducation populaire
Lire et Ecrire Centre Mons-Borinage
The Young Computer School asbl

Enghien
PCS

Soignies
Bibliothèque La Concorde
Institut Technique Agricole

Erquelinnes
Cap Info / BRASEAP

Binche
PCS de Binche (Cap Info)
Plus Oultre

Morlanwelz
Plan stratégique de Sécurité et de Prévention
(LEE Centre Mons-Borinage)

Anderlues
Plan de Cohésion Sociale
(Asbl Vie-Esem)

Chapelle-lez-Herlaimont
Symbiose Intégration

Manage
PCS de Manage

Braine-le-Comte
GEB - Guidance et Entraide Brainoise
Ecole Industrielle et Commerciale
6 Beaufort

Anderlues		
Plan de Cohésion Sociale (Asbl Vie-Esem)	Page 14	071/589616
Ath		
MOC-CIEP Hainaut Occidental	Page 31	069/223009 0479/623443
Lire et Ecrire WAPI - Wallonie picarde	Page 39	069/223009 0479/623443
Binche		
Plan de Cohésion Sociale (Cap Info)	Page 11	071/556506
Plus Oultre	Page 27	064/342093
Braine-le-Comte		
GEB - Guidance et Entraide Brainoise	Page 33	067/561611 0493/30 39 55
Ecole Industrielle et Commerciale	Page 19	067/552757
6 Beaufort	Page 28	067/550500
Chapelle-lez-Herlaimont		
Symbiose Intégration	Page 35	064/280187 0493/60.71.55
Comines-Warneton		
Institut Saint-Henri	Page 25	056/56 00 61
ASBL PERSPECTIV'	Page 29	056/58 93 47
Enghien		
Plan de Cohésion Sociale	Page 13	02/397 08 46
Erquelinnes		
Cap Info / BRASEAP	Page 40	071/55 65 06 0496/49.61.91
La Louvière		
Arts et Métiers du Centre	Page 24	064/22 22 80
Form@t21	Page 20	064/23 69 00
Espace centre de la Ligue des Familles	Page 32	067/70.90.10 067/70.90.11
MOC-CIEP Hainaut Centre	Page 30	065/39 93 33 0473/24 99 59
Lire et Ecrire Centre Mons-Borinage	Page 38	064/31 18 80
The Young Computer School asbl	Page 36	064/22.34.54 0498/68 11 19 0465/72 49 00
Lessines		
Lire et Ecrire WAPI - Wallonie picarde	Page 39	069/22 30 09 0479/62 34 43
Ecole de Promotion sociale	Page 18	068/33 28 26
Manage		
Plan de Cohésion Sociale	Page 12	064/45 95 19
Morlanwelz		
Plan stratégique de Sécurité et de Prévention (LEE Centre Mons-Borinage)	Page 10	064/43 17 87 0479/97 01 60 064/31 18 80
Mouscron		
Lire et Ecrire Wallonie picarde	Page 39	069/22 30 09 0479/62 34 43
MOC-CIEP Hainaut Occidental	Page 31	069/56 27 62 069/88 07 07 0476/32 17 78
IEPSCF Mouscron-Comines	Page 22	056/84 23 72
Soignies		
Bibliothèque La Concorde	Page 34	067/33 30 22
Institut Technique Agricole	Page 26	067/34 02 52
Tournai		
Lire et Ecrire Wallonie picarde	Page 39	069/22 30 09 0479/62 34 43
MOC-CIEP Hainaut Occidental	Page 31	069/56 27 62 069/88 07 07 0476/32 17 78
IEPSCF	Page 23	069/22 48 41

Le Ce.R.A.I.C. est l'asbl référente, agréée par la Région wallonne pour toutes les questions d'accueil et d'intégration des personnes étrangères ou d'origine étrangère.

Elle a pour mission **de construire le vivre ensemble** avec les citoyens, les associations, les services publics et les pouvoirs politiques par des actions de sensibilisation, de formation, par la création de réseaux et enfin par du soutien et de l'accompagnement.

Elle met à votre disposition

Cinq plates-formes

1. « Acteurs d'initiatives en alpha et fle »
2. « Diversité »
3. « Initiateurs de projets d'intégration »
4. « Sociojuridique »
5. « Défi »

Cinq secteurs d'activités

1. « Développement des réseaux d'opérateurs en intégration »
2. « Accompagnement des Initiatives locales »
3. « Formation, sensibilisation, information »
4. « Communication »
5. « Documentation »

Trois services au public

1. « Parcours d'intégration »
2. « Service social »
3. « Insertion socioprofessionnelle »

Elle a pour slogan

« ENSEMBLE, d'ici et d'ailleurs, construisons une même citoyenneté »

Pour plus d'informations, contactez le **Ce.R.A.I.C. au 064/23 86 56**
43, rue Dieudonné François à 7100 Trivières ou
retrouvez-nous sur **www.ceraic.be**

Editeur responsable : Ce.R.A.I.C. Asbl

Acteurs d'Initiatives en Alpha et FLE

Centre Régional d'Intégration Ce.R.A.I.C. asbl

FSE UNION EUROPÉENNE
LE FONDS SOCIAL EUROPÉEN ET LA WALLONIE INVESTISSENT DANS VOTRE AVENIR

Wallonie

Lire et Ecrire Communauté française

EDITION 10/2018